Comune di Positano

Provincia di Salerno

RIQUALIFICAZIONE URBANA E RIDEFINIZIONE DEGLI SPAZI DA ADIBIRE A SERVIZI DI PUBBLICA UTILITÀ -

II° Lotto Funzionale "Scavo, Restauro e Valorizzazione della Villa Romana e Manutenzione della Passeggiata della Spiaggia Grande"

TAVOLA	PROGETTO ESECUTIVO
C.b3	Elaborati: Progetto-Distribuzione dei Chiusini Pianta della passeggiata Spiaggia Grande-lato ovest

RIF. INT.:	DATA: Giugno 2024	Scala: 1:50
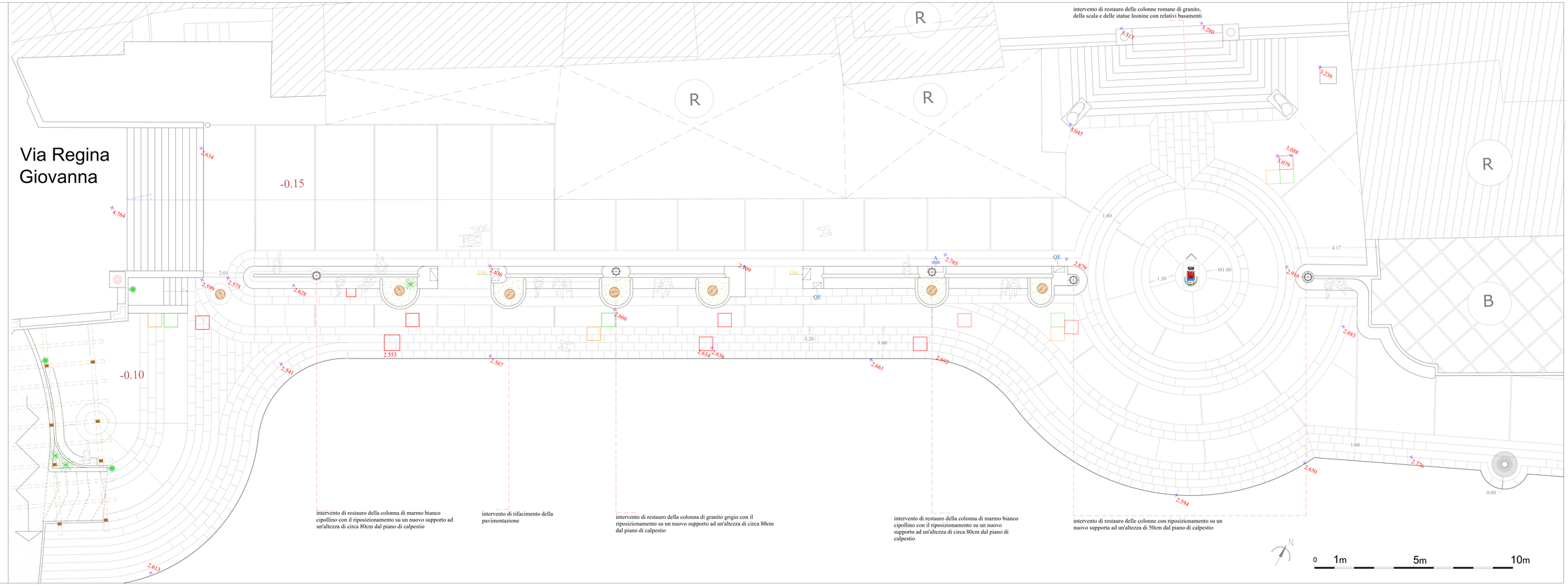
COMMITTENTE	PROGETTISTA
Sindaco - Dott. Giuseppe Guida Responsabile del Servizio LL.PP. - RUP: Dott. Ing. Raffaele Fata	Progettazione - Direzione Lavori: Ufficio Tecnico Comunale Settore LL.PP. di Positano arch. Diego Guarino Coordinamento sicurezza D.lgs. 81/08 s.m.i. Ing. Paolo D'Elia Direzione scientifica - Soprintendenza ABAPD di SA/AV: Archeologa Silvia Pacifico